

*Краткая инструкция пользователя 3G/ 4G LTE
HD WIFI камеры видеонаблюдения*

3/4G LTE

**Full HD
1080**

- Перед использованием камеры пожалуйста прочтите эту инструкцию.
- Не используйте блоки питания, мощность которых не соответствует данной модели камеры.
- Перед использованием необходимо проверить заземление во избежание повреждения процессора.

- Не используйте устройство в задымленной или пыльной среде.
- Устанавливайте камеру в хорошо вентилируемых помещениях, избегайте попадания прямых солнечных лучей.
- Рекомендовано использовать специальные SD карты для более длительной и качественной записи.
- Во избежании поломок, рекомендовано приобретать SD карты памяти у официальных дилеров производителей.
- Перед подключением к другим устройствам, предварительно выключите питание оборудования.
- При попадании жидкости внутрь корпуса немедленно выключите питание. Повторное включение питания разрешено после тестирования устройства специалистом сервисной службы.
- В случае неиспользования устройства в течении длительного времени – отключите питание и выньте шнур питания из розетки.
- В случае возникновения поломок необходимо передать устройство в ремонтную службу либо связаться с производителем.

Разъемы камеры

Инсталляция Micro SD карты и SIM карты (в некоторых

моделях встречаются как micro так и nano SIM карты)

Отсоедините верхний козырек камеры открутив винт, как показано на рисунке

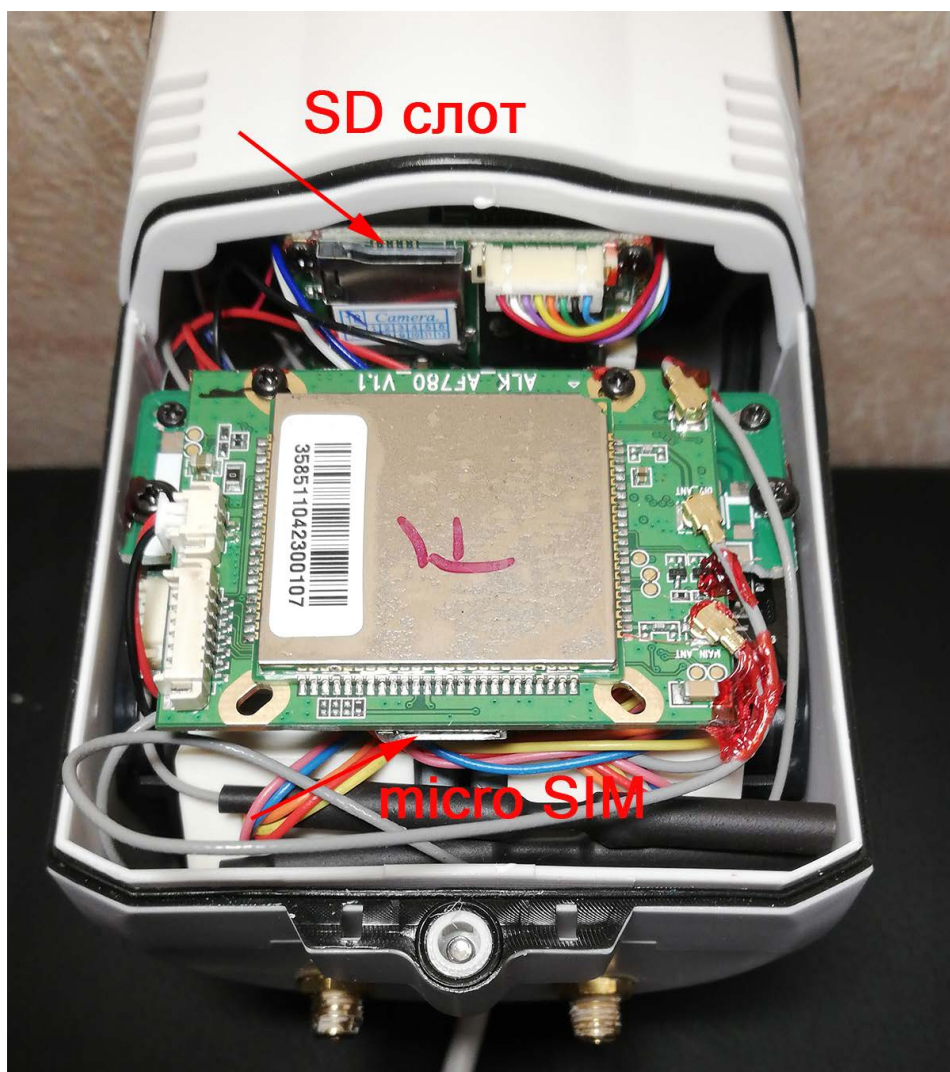

Важное! Камера имеет собственную сеть wifi (AP mode), для подключения к камере на смартфоне или ПК в списке беспроводных сетей выберите сеть с именем **"MIFI_*****"**, пароль **1234567890** - подключитесь к сети. IP адреса модема : CMS **192.168.100.1**

Для сброса локальных параметров камеры используйте кнопку сброса "reset" - выведена отдельным кабелем.

Для сброса параметров 3G/4G снимите крышку камеры, на плате модуля сим карты найдите кнопку сброса. (см. рисунок выше)

Вход в меню камеры

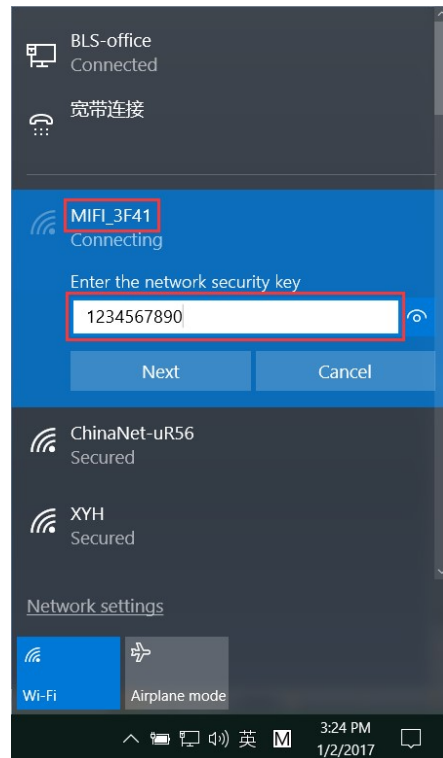
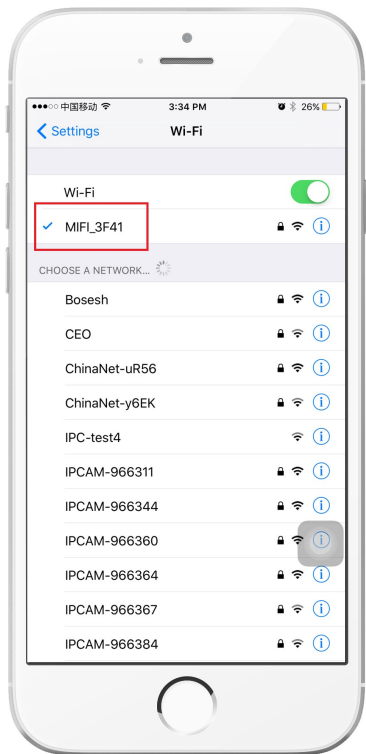

Откройте браузер IE и в строке браузера введите "192.168.100.1", для входа в меню камеры используйте пароль и логин "admin".

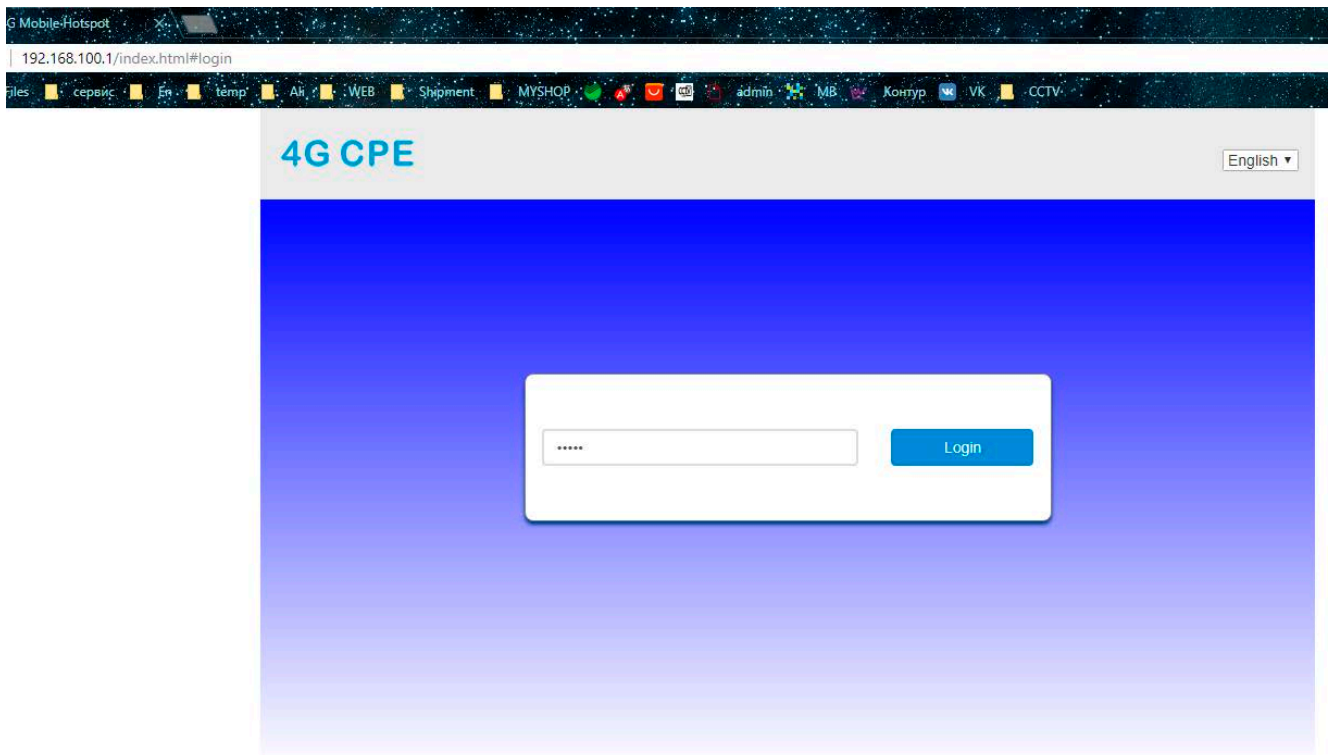

Настройка SIM карты

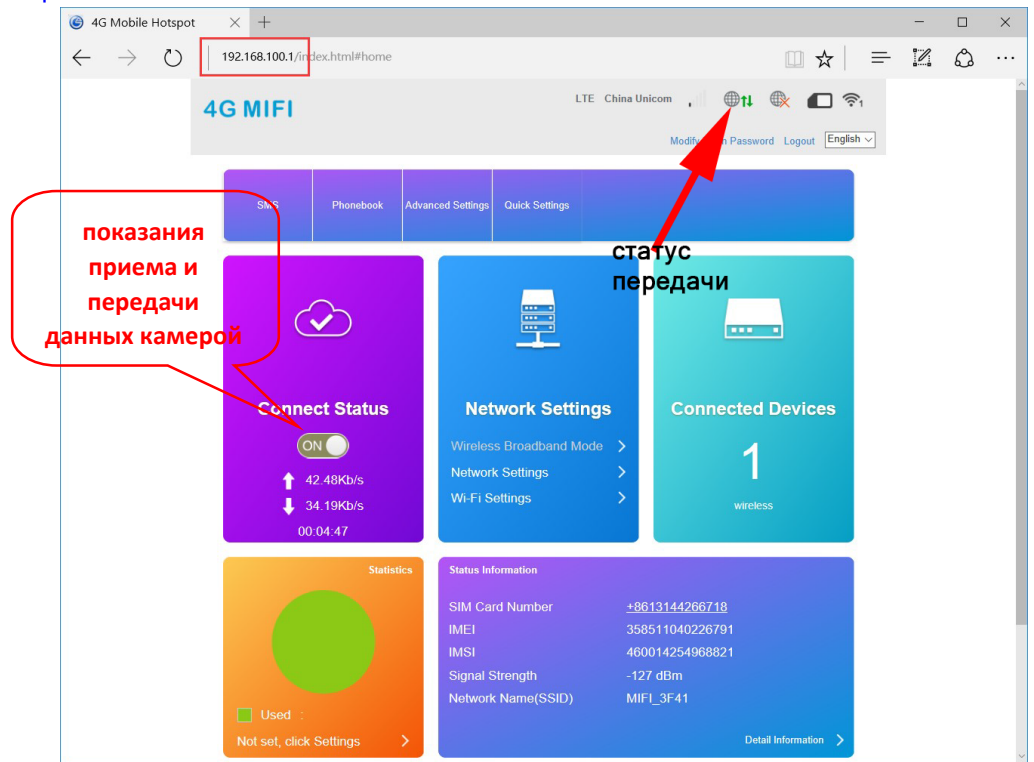
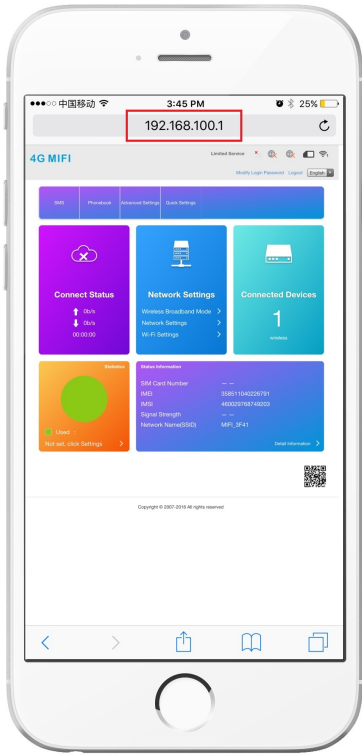

Если отображается статус "offline", то возможно:

① Карта повреждена или неправильно вставлена " **No SIM Card or SIM Card invalid!** "

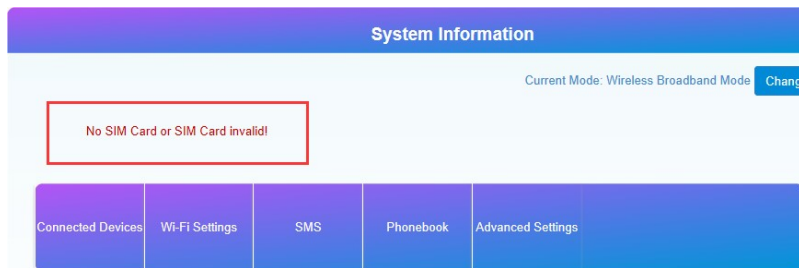

② Рабочая частота карты не поддерживается или сервис недоступен " **No Service** " или " **Limited Service** ", (рис. 1):

рис.1

рис.2

③ Убедитесь, что уровень сигнала достаточно сильный (рис.2):

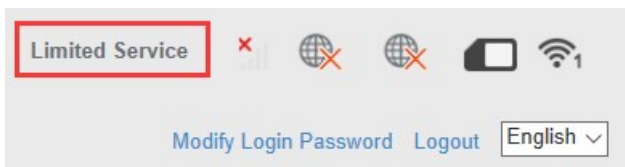
Настройка SD карты

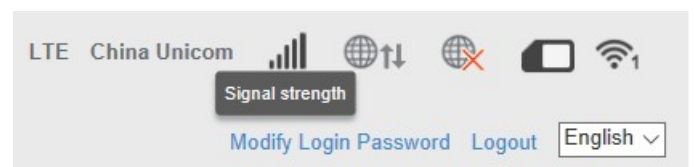
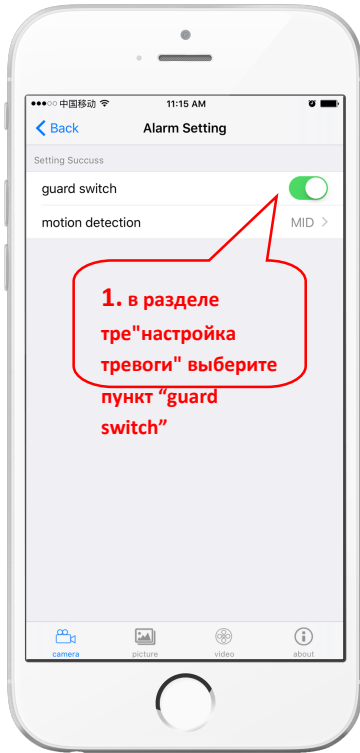

Настройка записи по тревоге

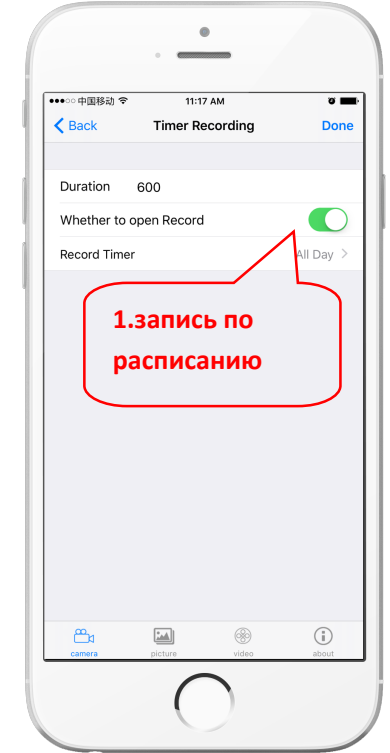
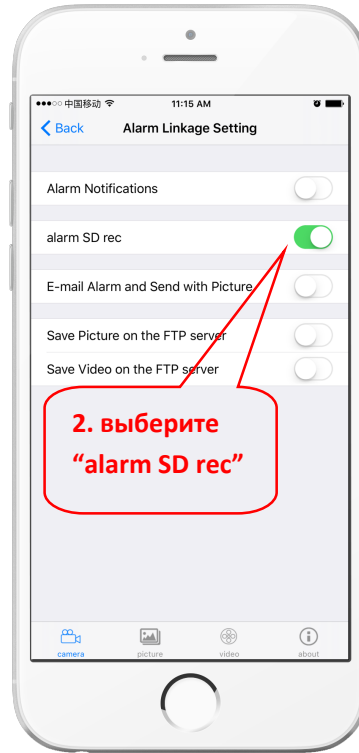

Запись по времени

Беспроводное WIFI соединение через CMS камеры

Войдите в меню камеры CMS через браузер (192.168.100.1) . (ПК или смартфон должны быть подключены к беспроводной сети камеры MIFI-***)

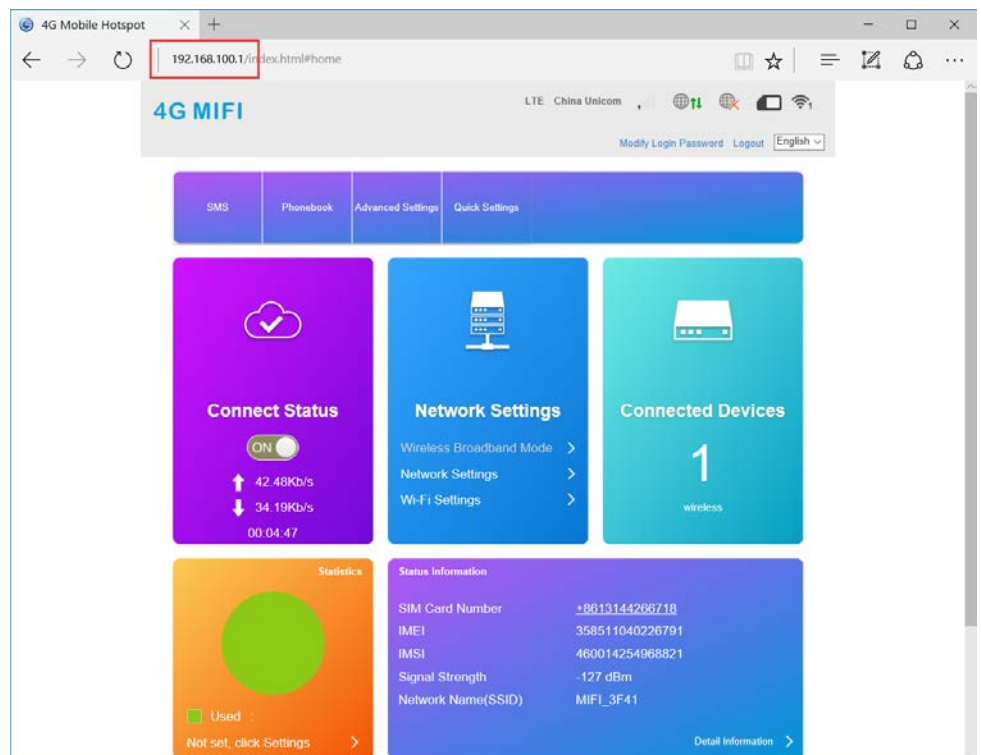

Выберите пункт "Network setting", далее пункт "WIFI setting"

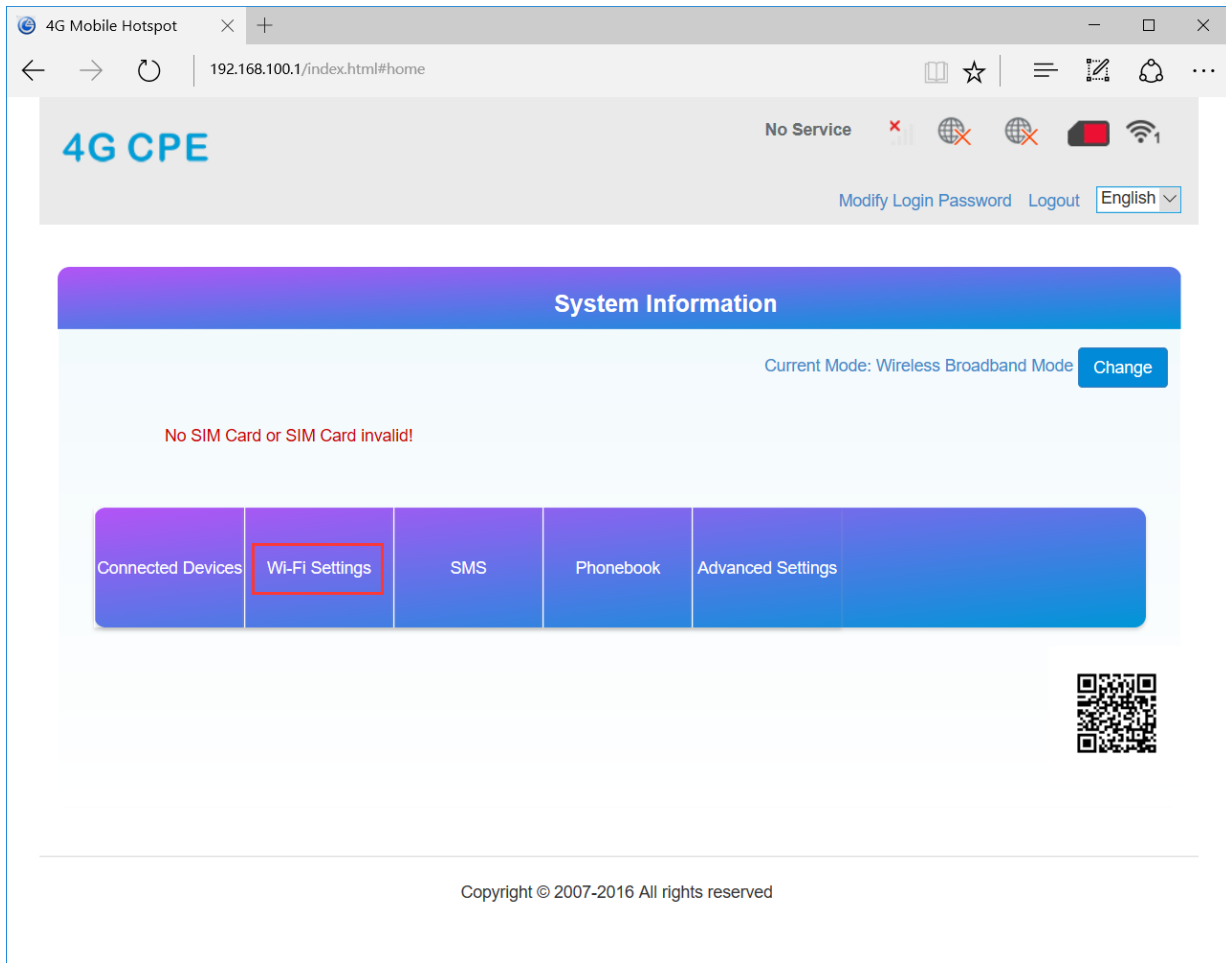

Закладка [Internet WI-FI](#) нажимаем вкладку WIFI Hotspot "Add"
Статус "Preferred Network" в режиме Wi-Fi

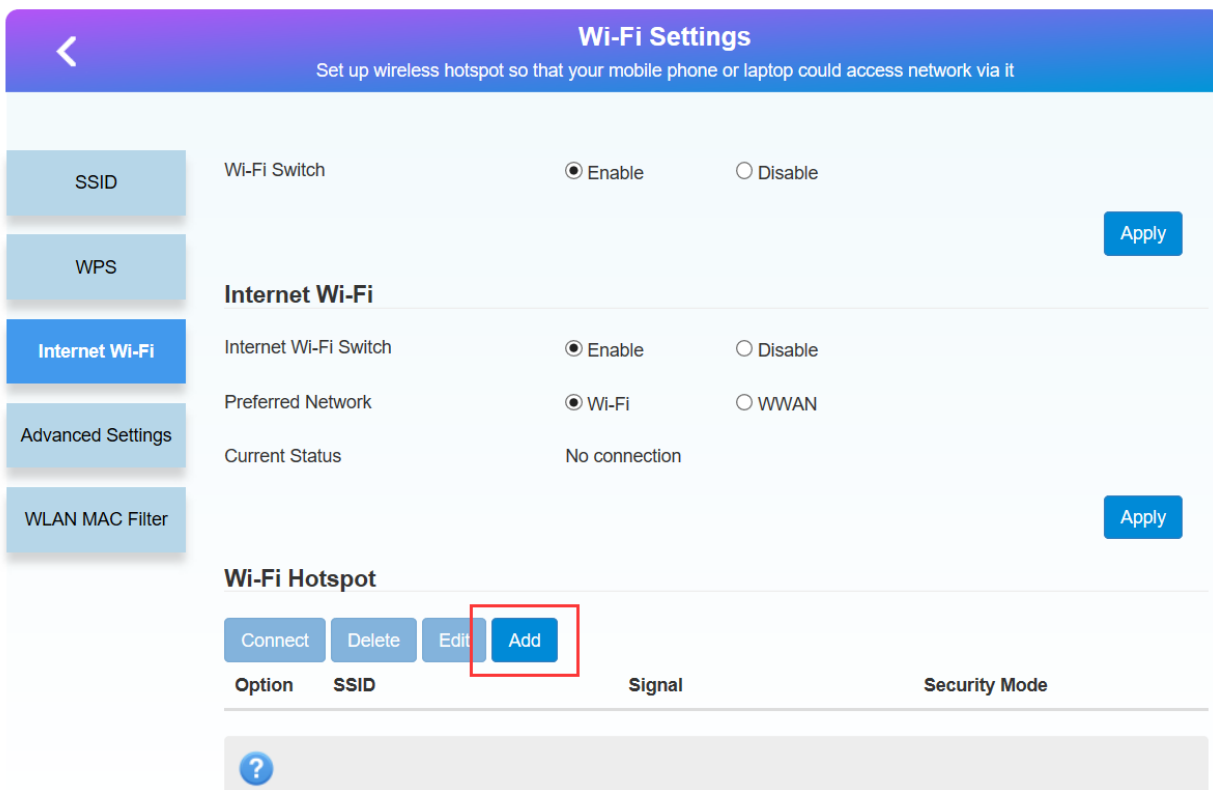

В списке доступных wifi сетей выбираем нужную сеть. Вводим пароль от сети, нажимаем применить "Apply".

Option	SSID	Signal	Security Mode
<input checked="" type="radio"/>	Bosesh		WPA-PSK/WPA2-PSK
<input type="radio"/>	ChinaNet-uR56		WPA-PSK/WPA2-PSK
<input type="radio"/>	LHYK		WPA-PSK/WPA2-PSK

При правильных настройках статус "wifi connected"

Для переключения работы камеры в сеть 3G/4G LTE переключаем обратно "Preferred Network" в режим WWAN

Wi-Fi Settings
Set up wireless hotspot so that your mobile phone or laptop could access network via it

Internet Wi-Fi

Internet Wi-Fi Switch: Enable Disable

Preferred Network: Wi-Fi WWAN

Current Status: **Wi-Fi connected**

Wi-Fi Hotspot

Option: **SSID**: Bosesh **Signal**: **Security Mode**: WPA-PSK/WPA2-PSK

Просмотр на смартфоне, планшете

Загрузите приложение “CamHi” из магазина Google Play Store/App Store или отсканируйте QR код ниже. (входит в состав диска)

Примечание: программное обеспечение Вы можете загрузить с сайта www.ipcam.xin

Android

IOS

Запустите приложение и нажмите знак“+”, введите ID номер камеры и пароль .

Примечание: ID номер камеры указан на камере и коробке (zzzz*****)

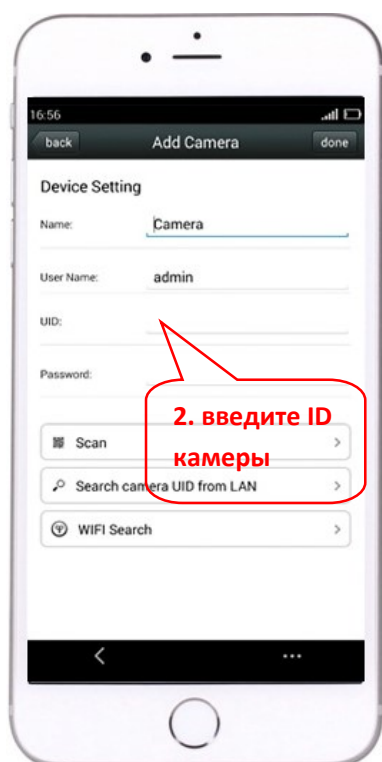
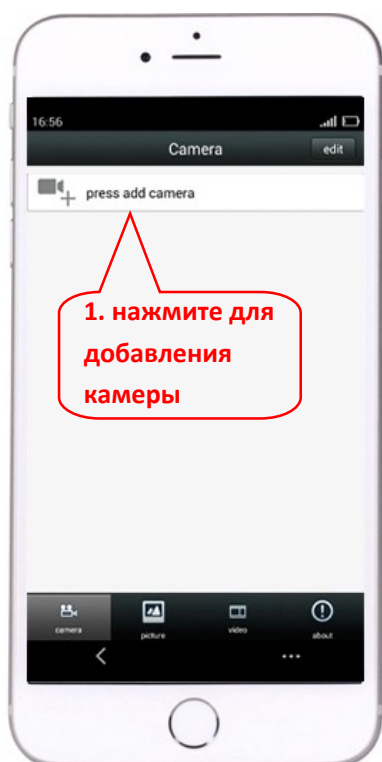

"SCAN" - Быстрое добавление UID камеры посредством сканирования QR кода (указан на камере и коробке)

Для просмотра видео нажмите на знак камеры

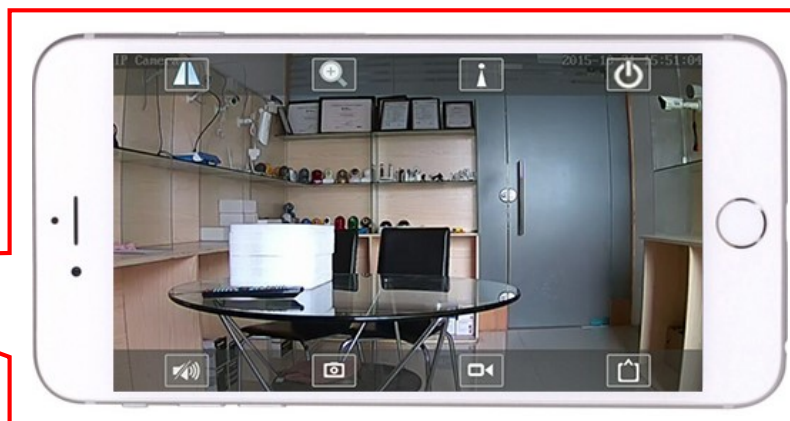
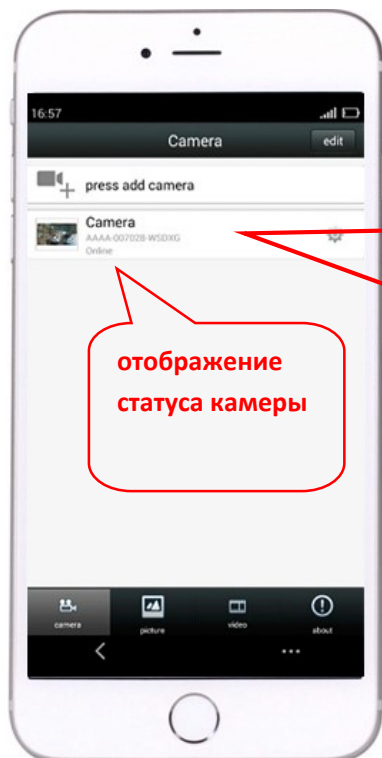

если камера имеет статус "offline" , смотрите пункт "6. Проверьте SIM карту".

Примечание: перед установкой SIM карты в камеру, рекомендуем проверить доступ к интернету SIM оператора на смартфоне.

Просмотр на ПК

Установите программу "HiP2P Client_Setup" из состава CD, запустите приложение "HiP2P Client".

Программа работает только на ОС Windows.

Выберите вкладку “Config”, добавление устройства: введите UID камеры и пароль.

- online просмотр (online view)
- воспроизведение (play)
- основные настройки (main settings)
- 3. Вводим UID камеры MMMM***** (указан на коробке с камере) (We enter the camera UID MMMM***** (indicated on the camera box))
- Придумайте название камеры (Come up with a camera name)
- 1. Добавить регион (Add region)
- 2. Ввести UID камеры (Enter camera UID)
- 4. Добавить камеру (Add camera)

Нажмите на знак камеры для просмотра видео.

Source	Time	Event
AAAA-279551-PEZRG (Boshesh)	17-01-02 14:46:02	Connect Success!
AAAA-279551-PEZRG (boshesh)	17-01-02 14:45:40	Disconnect
AAAA-279551-PEZRG (boshesh)	17-01-02 14:41:39	Connect Success!

Способ настройки wifi посредством соединения с роутером (в данном случае будет работать только режим wifi)

Подсоедините камеру к WiFi роутеру сетевым кабелем LAN.

На ПК откройте один из браузеров Firefox, Chrome, Opera или IE. Введите IP адрес камеры в поле (**узнать IP адрес камеры можно с помощью программы Search Tool**) По умолчанию ip адрес камеры имеет диапазон 192.168.1.XX (убедитесь что ваш роутер находится в данном диапазоне). Для корректной работы требуется установка в браузере ActiveX (*рекомендуем использовать браузер IE с установленным ActiveX*) Для входа в систему требуется авторизация. По умолчанию: User name: **admin** Password: **admin** Выберите пункт PC view

Примечание: для поиска камер в сети можно использовать программу SearchTool - входит в комплект CD. Программа позволяет так же изменить IP адрес камеры в соответствии с вашим диапазоном ip адресов. .

Поиск камеры с помощью программы SearchTool

Введите IP адрес камеры в поле браузера. Выберите язык English, далее пункт PC view

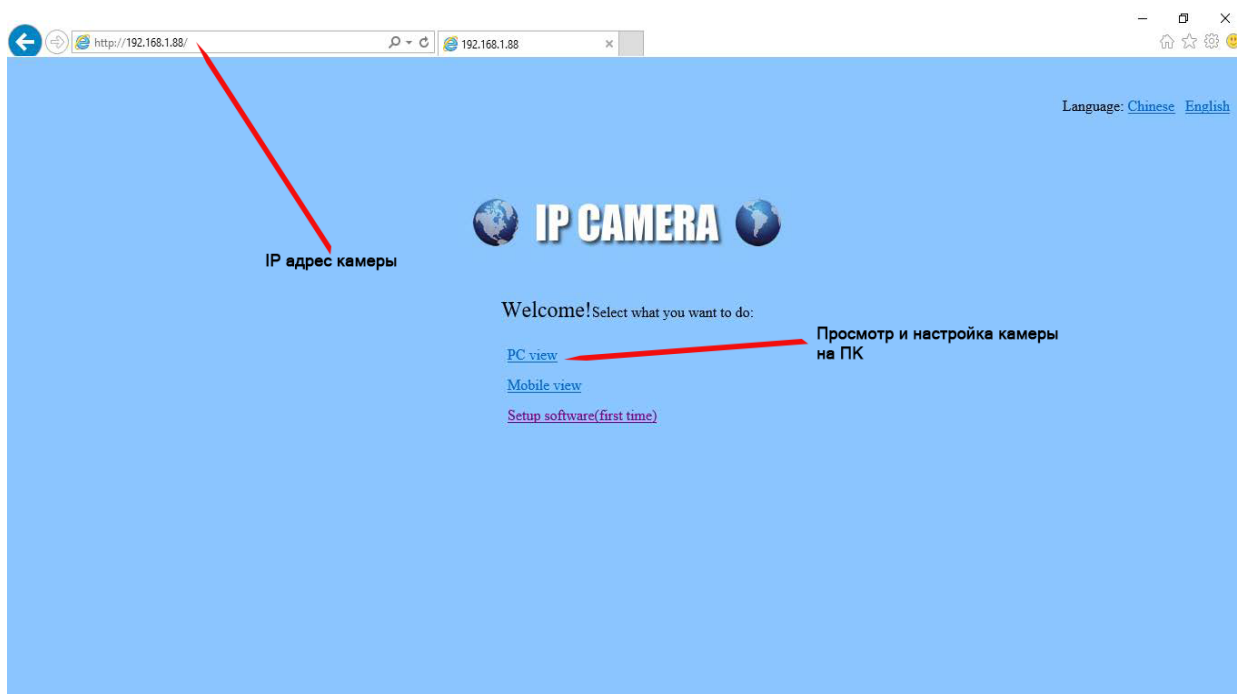

Если предыдущие пункты выполнены корректно, то на мониторе появится изображение с камеры

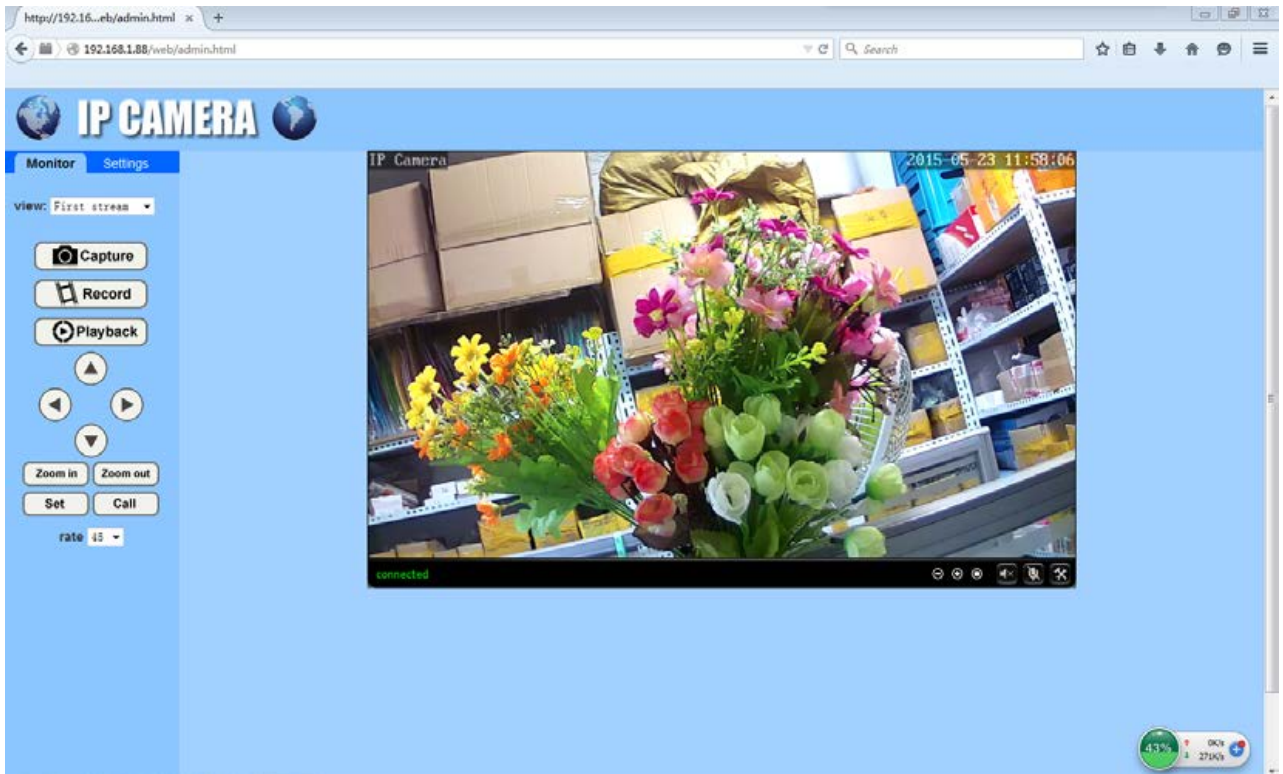

Нажмите **"Settings"**, далее **"Network" - "Wireless"**. Enable wireless - **on**

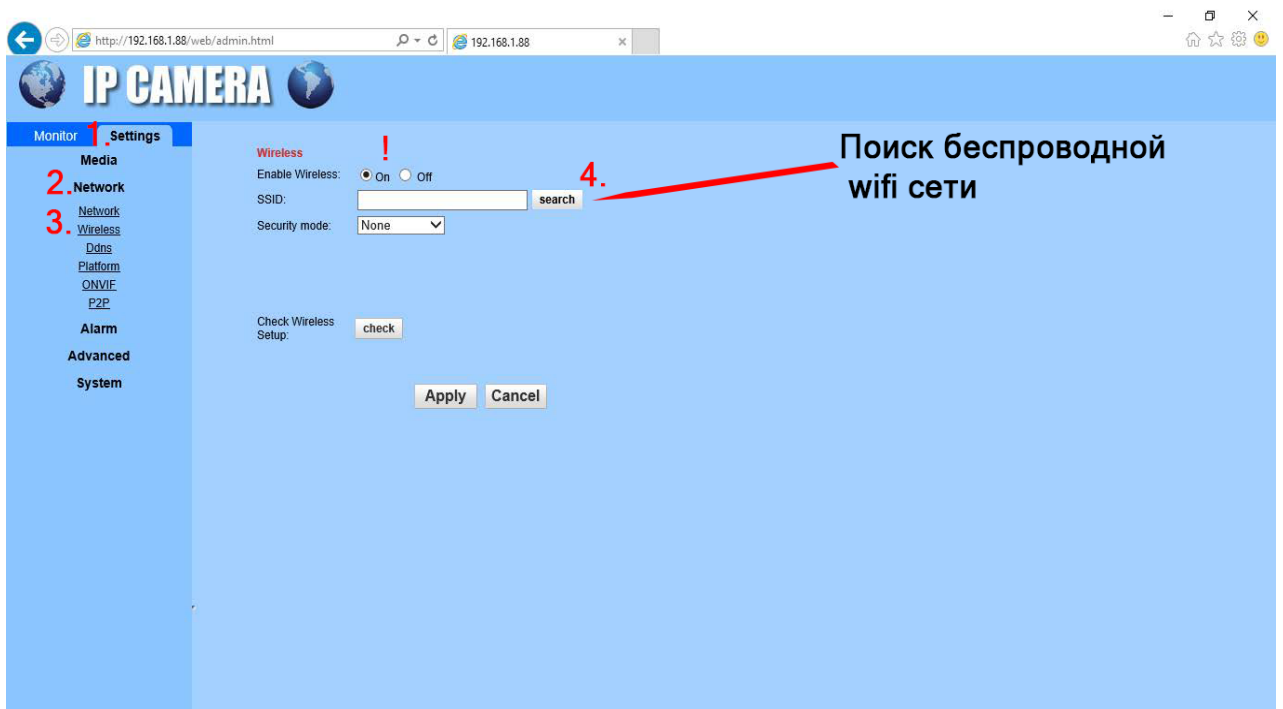

Находим и выбираем вашу сеть wifi - **"search"** - из списка появившихся сетей выбираем необходимую, в поле password - прописываем пароль от вашей сети. Сохраняем - **"Apply"**

Назначение IP адреса камер (Network - Network)

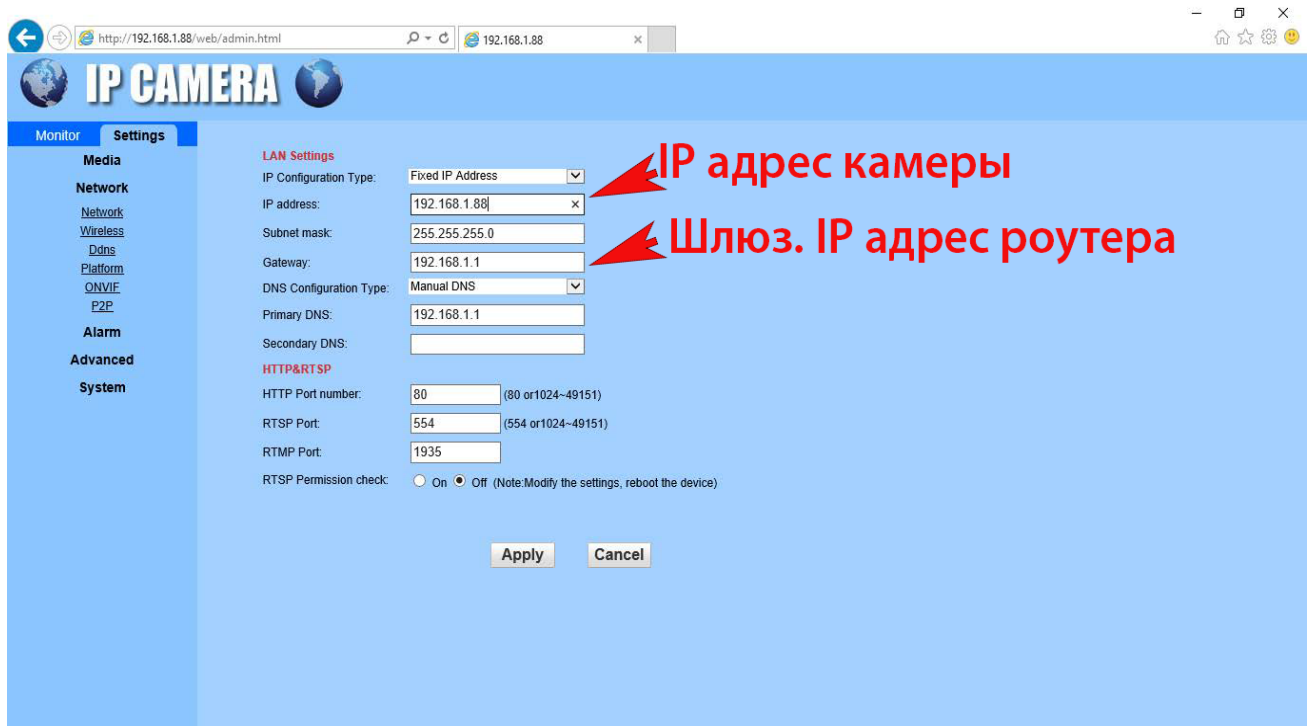

Вы можете изменить IP адрес камеры со значения по умолчанию на **любой адрес из вашего диапазона** или **поставить динамический адрес**. После применения параметров, зайдите в браузер с новым IP адресом камеры.

Пункт - Enable P2P – появится индивидуальный номер камеры **UID**. Запишите его, он понадобится для удаленного просмотра с мобильных устройств или ПК. (На камере и коробке также указан данный UID (пример MMMM-409974-XXXX). QRQR-код соответствует UID и облегчает добавление камеры в мобильных приложениях.

Отсоедините сетевой кабель камер от роутера. Перегрузите камеры (отсоедините блок питания камер на 10 секунд)

Теперь камера имеет индивидуальный IP и прописаны настройки WiFi сети.

Способ добавление камеры wifi при помощи мобильного приложения CamHI:

Подсоедините камеру к роутеру. Запустите приложение CamHI. Нажмите на знак + для добавления камеры. Выберите пункт "Search from LAN". После появления камеры нажмите на знак шестеренки - вход в режим настроек и выберите пункт "wifi setting". В списке wifi сетей выбираем нужную и прописываем пароль. Теперь Вы можете отсоединить сетевой кабель.

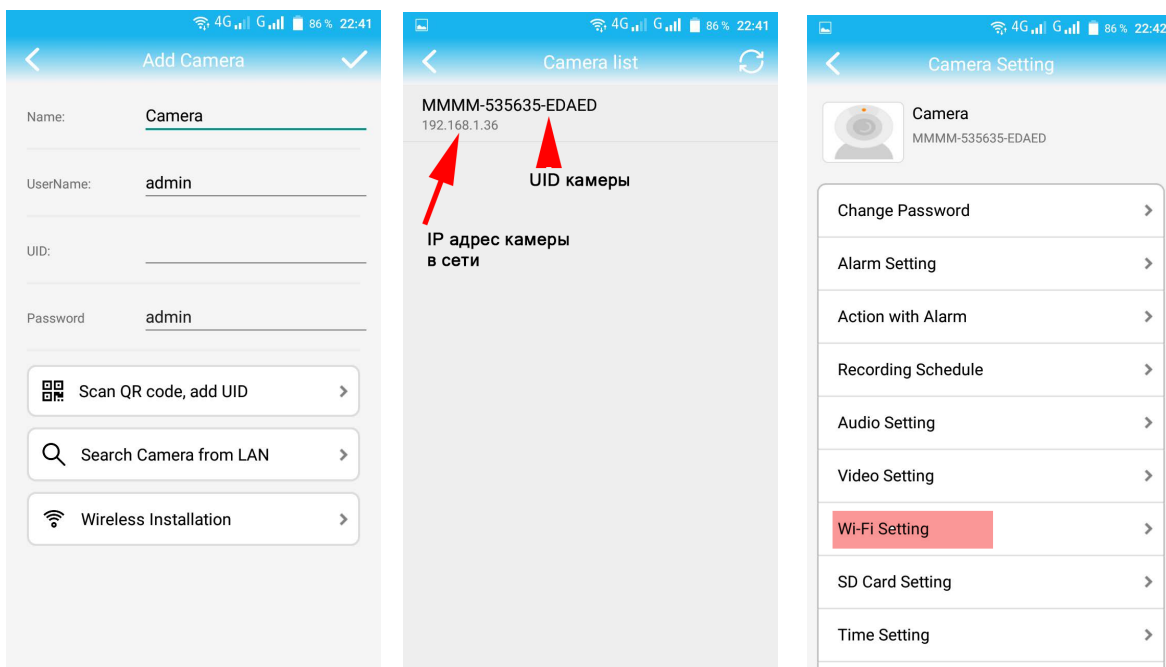

Просмотр через локальную сеть.

1. Установите программное обеспечение “IP Camera Client” (находится на CD из комплекса)

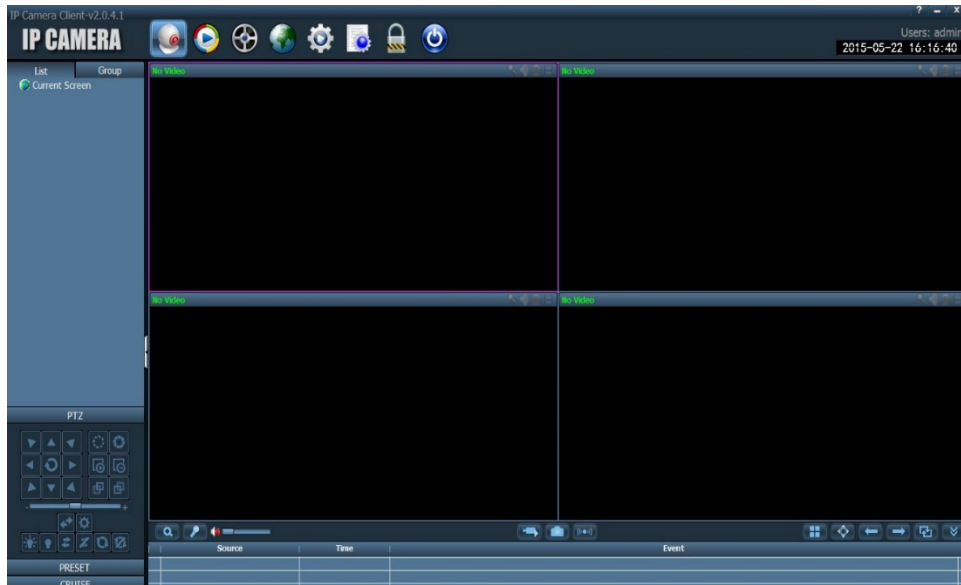

Нажмите “Config” . 

В правом верхнем углу экрана выберете пункт: “Add Area” выберете название системы (например Офис, квартира)

Нажмите поиск “Search”

Теперь ваши камеры расположены в списке устройств.

Выделите все камеры и выберете пункт “Area”, далее добавить

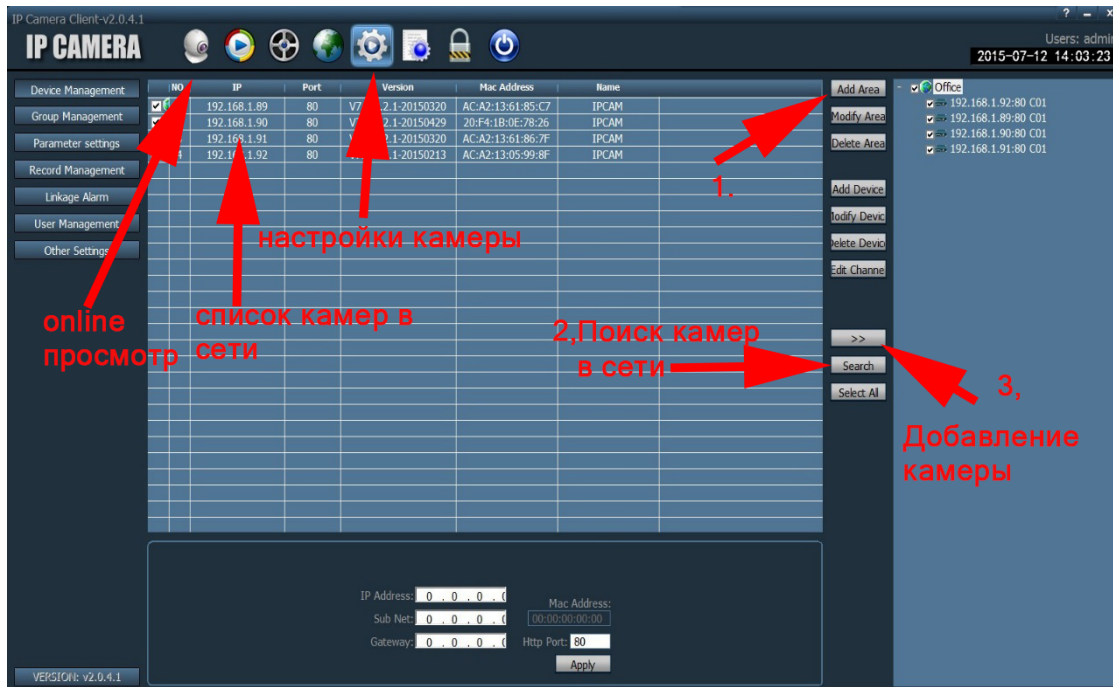

Внимание!

Для работы камеры в режиме 3G/4G настройки wifi соединения должны иметь SSID камеры, (по умолчанию они уже стоят от завода изготовителя). После сброса, требуется произвести настройки согласно рисунку.

- Enable Wireless:** Radio buttons for 'On' (selected) and 'Off'.
- SSID:** Text input field containing 'MIFI_4E41' with a 'search' button to its right. A red arrow points to this field.
- Security mode:** Dropdown menu set to 'WPA2-PSK'.
- WPA Algorithm:** Dropdown menu set to 'AES'.
- Key:** Password input field containing '1234567890'.
- Re-type key:** Password input field containing '1234567890'.
- Check Wireless Setup:** A 'check' button.

At the bottom of the settings area, there are 'Apply' and 'Cancel' buttons.