

Экспорт ключа безопасности NVR/XVR

- a) NVR версия 8.1.34.3 и выше;**
- b) XVR версия выше 8.1.47.2.**

1. Совет «Изменить пароль» при первом входе в систему желательно сразу выполнить.

2. Нажмите «Modify», в следующем окне вы увидите опцию экспорта ключа.

Modify password

| | |
|--------------|-------|
| User name | admin |
| New password | |
| Confirm | |

Warning: The password must not be less than 8 bytes and contain at least one digit and letter!

Please set security issue

| | | |
|-----------------|---------------------|---|
| Security issue1 | Please select issue | ▼ |
| Answer1 | | |
| Security issue2 | Please select issue | ▼ |
| Answer2 | | |
| Security issue3 | Please select issue | ▼ |
| Answer3 | | |

Warning: Forget the security issue and don't have key file, need to return the equipment to the factory.

Save Clear Export key Cancel

3. Заполните все поля вопросов безопасности, нажмите «Save», а затем «Export key». Файл ключа будет сохранен на диске U, подключенном к USB-порту NVR.

Modify password

| | |
|--------------|-------|
| User name | admin |
| New password | ***** |
| Confirm | ***** |

Warning: The password must not be less than 8 bytes and contain at least one digit and letter!

Please set security issue

| | | |
|-----------------|-----------------------------|---|
| Security issue1 | What is your job number? | ▼ |
| Answer1 | 1 | |
| Security issue2 | What is your lucky numbers? | ▼ |
| Answer2 | 1 | |
| Security issue3 | What is your pet's name? | ▼ |
| Answer3 | 1 | |

Warning: Forget the security issue and don't have key file, need to return the equipment to the factory.

Save Clear **Export key** Cancel

Modify password

| | |
|--------------|-------|
| User name | admin |
| New password | ***** |
| Confirm | ***** |

Warning: The password must not be less than 8 bytes and contain at least one digit and letter!

Please set security issue

| | | |
|-----------------|-----------------------------|---|
| Security issue1 | What is your job number? | ▼ |
| Answer1 | 1 | |
| Security issue2 | What is your lucky numbers? | ▼ |
| Answer2 | 1 | |
| Security issue3 | What is your pet's name? | ▼ |
| Answer3 | 1 | |

Warning: Forget the security issue and don't have key file, need to return the equipment to the factory.

Save Clear Export key Cancel

Tip

Export successful!

Confirm

4. После успешного сохранения вы можете найти файл на диске U, подключив его к ПК, сохранить его в другом месте на случай, если вы забудете пароль. (Файл ключа уникален для каждого устройства, он может использоваться только на том устройстве, на котором создан. Файл содержит уникальную для данного устройства информацию, такую как S/N, MAC-адрес и т. д.)

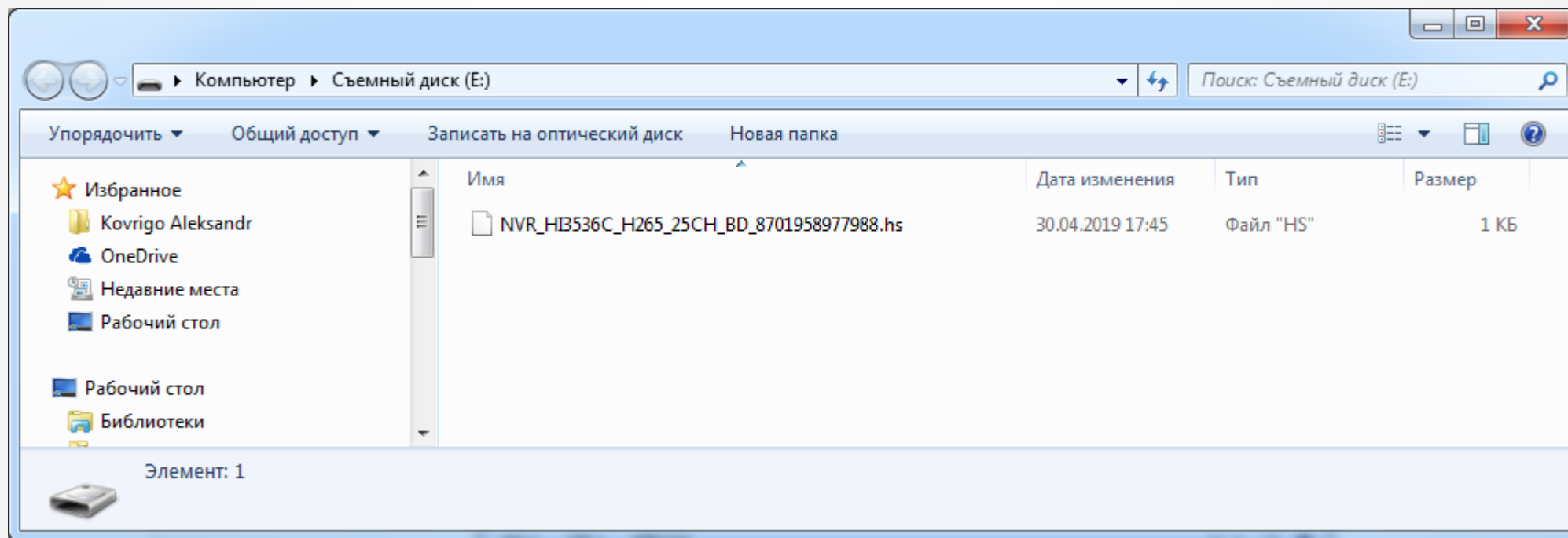

5. В случае, если вы хотите изменить свой пароль после первой модификации (не забытый, а просто вы хотите изменить), вам нужно ответить на вопросы безопасности или импортировать файл ключа.

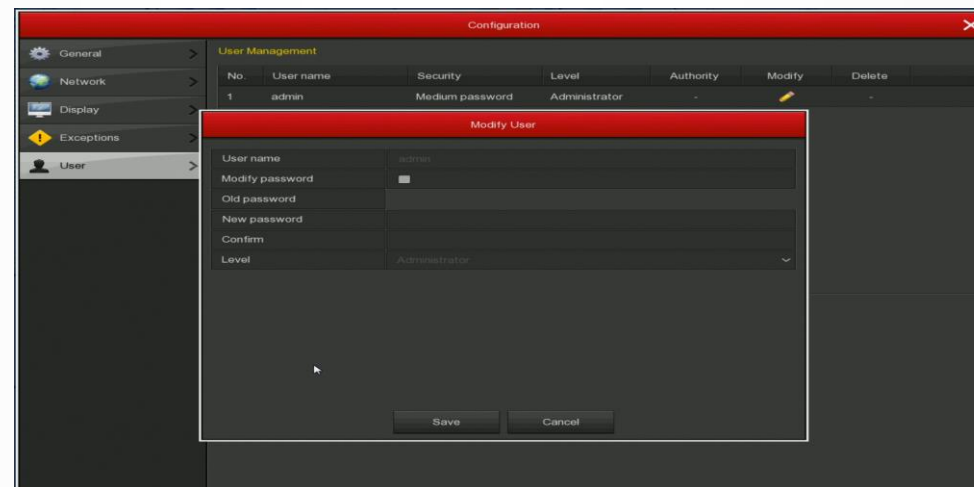
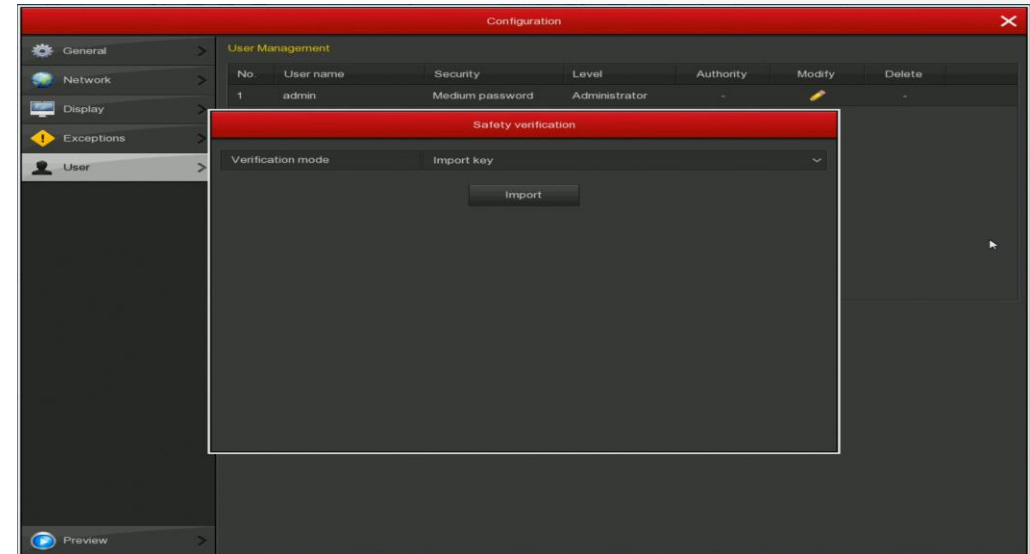

6. Чтобы сбросить пароль, нажмите «Forget password», затем ответьте на вопросы безопасности, если вы помните ответ, или используйте сохраненный ключ с U диска: установите новый пароль и нажмите «Save» после успешной загрузки файла ключа.

The 'User Login' dialog box contains the following elements:

- Username field: admin
- Password field: [locked icon]
- Language dropdown: English
- Login button
- Close button
- [Forget password](#) link (highlighted with a red arrow)

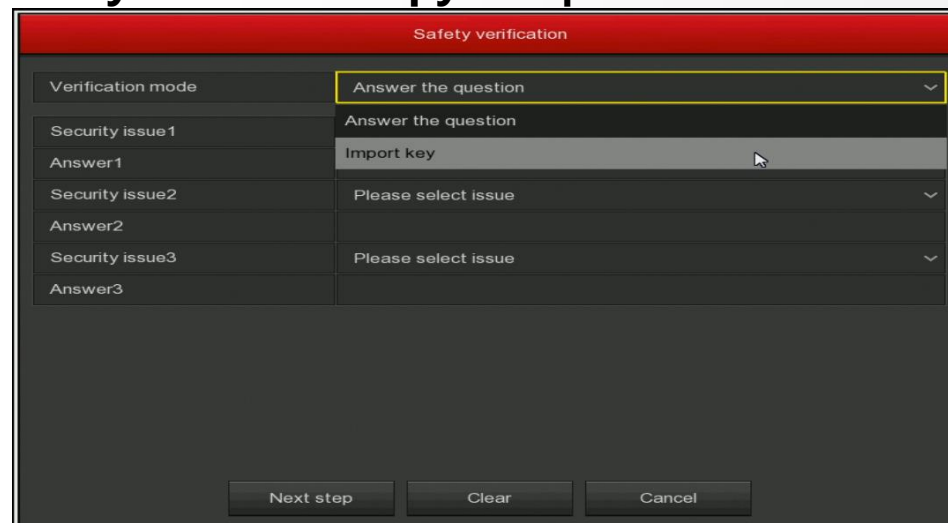

The 'Safety verification' dialog box contains the following elements:

- Verification mode dropdown: Answer the question
- Security issue 1 dropdown: Answer the question
- Answer 1 field: Import key
- Security issue 2 dropdown: Please select issue
- Answer 2 field: [empty]
- Security issue 3 dropdown: Please select issue
- Answer 3 field: [empty]
- Next step button
- Clear button
- Cancel button

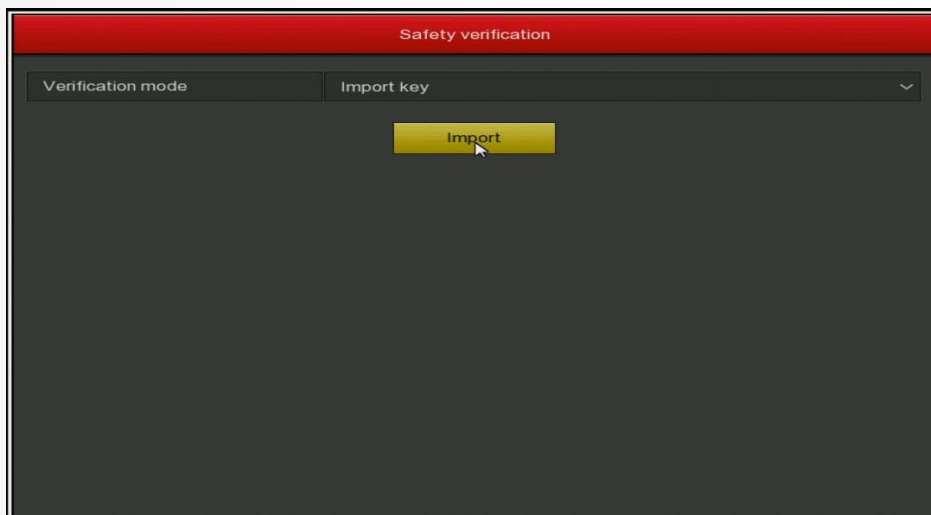

The 'Safety verification' dialog box shows the 'Import key' option selected in the 'Verification mode' dropdown. An 'Import' button is highlighted in yellow.

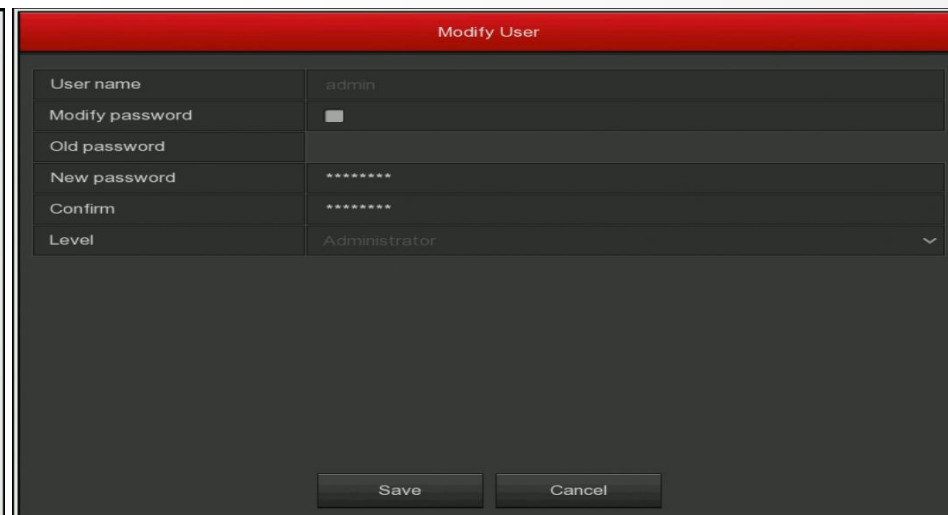

The 'Modify User' dialog box contains the following elements:

- User name field: admin
- Modify password field: [password icon]
- Old password field: [password icon]
- New password field: [password icon]
- Confirm field: [password icon]
- Level dropdown: Administrator
- Save button
- Cancel button

Экспорт ключа безопасности NVR/XVR через веб интерфейс

1. Совет по «Изменить пароль» при первом входе в IE; сделайте этот шаг сразу, так как потом вы можете забыть.

Tips

The current password is too simple, please modify the password!

Modify

modify later

2. Нажмите «Modify», введите пароль дважды, заполните ответы на секретные вопросы и нажмите «Export key».

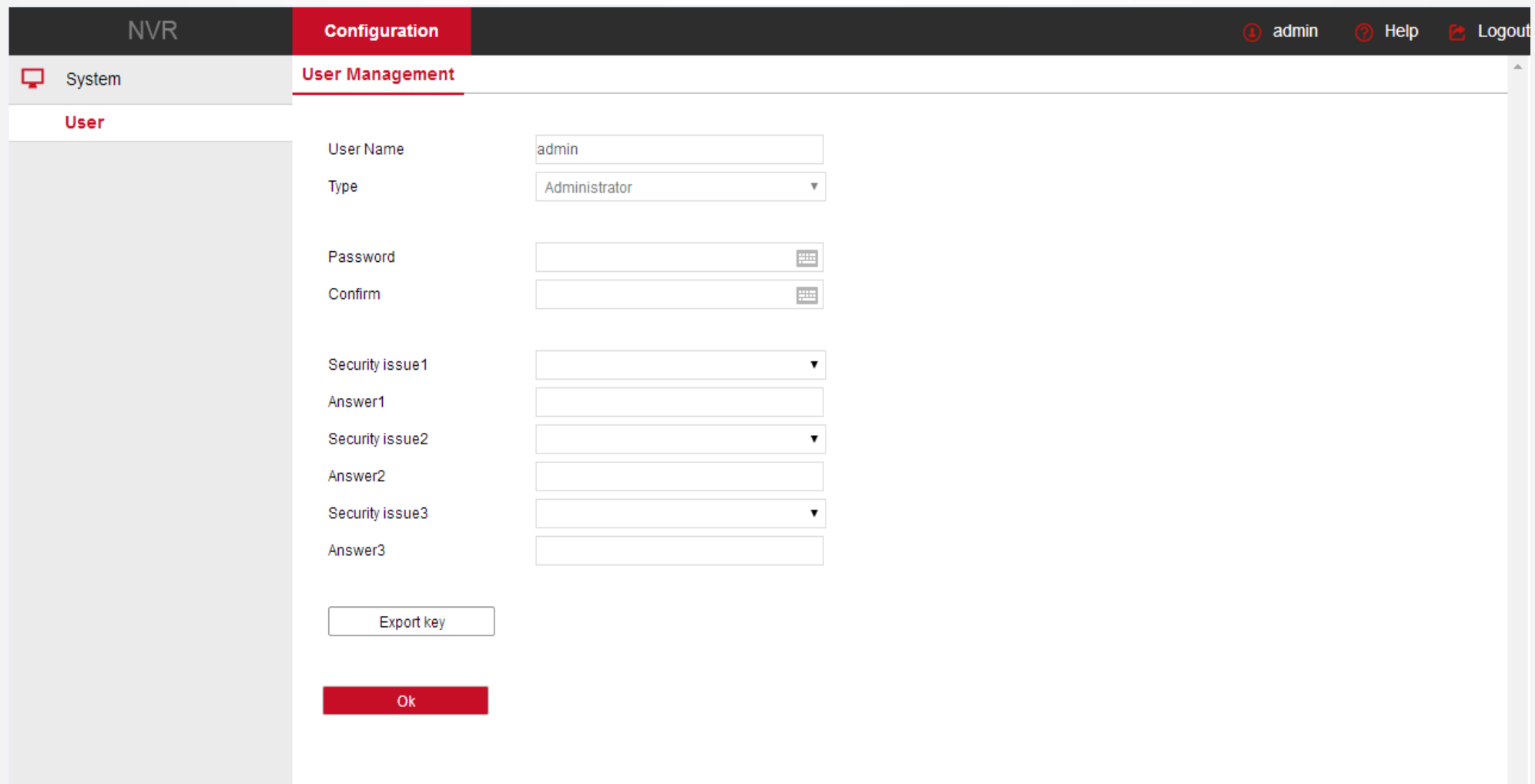

| | |
|-----------------|--|
| User Name | <input type="text" value="admin"/> |
| Type | <input type="text" value="Administrator"/> |
| Password | <input type="password"/> |
| Confirm | <input type="password"/> |
| Security issue1 | <input type="text"/> |
| Answer1 | <input type="text"/> |
| Security issue2 | <input type="text"/> |
| Answer2 | <input type="text"/> |
| Security issue3 | <input type="text"/> |
| Answer3 | <input type="text"/> |

At the bottom of the form, there are two buttons: 'Export key' and 'Ok'.

3. Сохраните файл в таком месте, где вы сможете его найти в дальнейшем.

4. В случае, если вы хотите изменить свой пароль после первой модификации (не забытый, а просто вы хотите изменить), вам нужно ответить на вопросы безопасности или импортировать файл ключа.

5. Чтобы сбросить забытый пароль, нажмите «Forget», затем ответьте на вопросы безопасности, если вы помните ответ или используйте файл ключа; после успешной его загрузки установите новый пароль и нажмите «Save».

